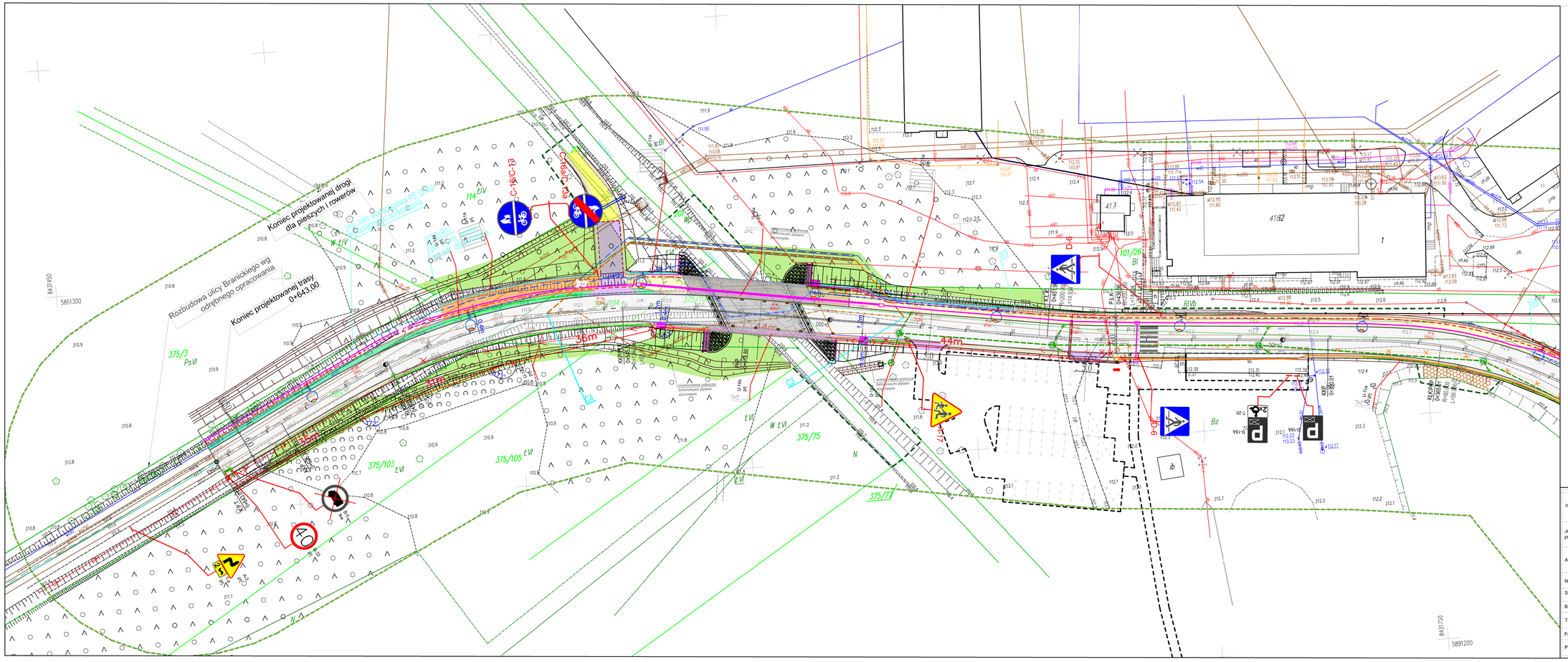


## LEGENDA:

- Istniejące granice działek
- Projektowane oznakowanie poziome
- Projektowane oznakowanie pionowe
- Bariera rurowa/szczeblinkowa U-11a
- Bariera ochronna A-H1-W3
- Barieroporęcz H2, W2, ASI-B
- Istniejące oznakowanie pionowe
- Istniejące oznakowanie poziome
- Istniejące oznakowanie pionowe do likwidacji

| | | | |
|---|---|---|---|
| Inwestor | GMINA CHOROSZCZ<br>Ul. Dominikańska 2<br>16-070 Choroszcz | | |
| Jednostka projektowa | SB-KiM Wojciech Grzybowski<br>ul. Kołodziejska 25C, 15-256 Białystok<br>NIP: 5431703105, REGON: 368771896 | | |
| Adres obiektu | woj. podlaskie, powiat białostocki, gm. Choroszcz, m. Żółtki | | |
| Nazwa projektu | *„Rozbudowa i przebudowa ulicy Branickiego w Choroszczy oraz budowa mostu na rzece Horodniance wraz z niezbędną infrastrukturą techniczną"* | | |
| Stadium | STAŁA ORGAIZACJA RUCHU | | |
| Branża | DROGOWA | | Skala 1: 500 |
| Tytuł rysunku | PLAN SYTUACYJNY | Data<br>19.02.2026 | Rys. nr/ark.<br>2.2 |
| Funkcja | Imię i Nazwisko | Branża | Nr uprawnień | Podpis |
| Projektant | mgr inż. Wojciech Grzybowski | DROGOWA | PDL/0065/POOD/05<br>(do projektowania bez ograniczeń w specjalności drogowej) | |

SBKiM Wojciech Grzybowski
Biuro Projektowe i Nadzory Budowlane
ul. Kołodziejska 25C, 15-256 Białystok
NIP 5431703105, REGON 368771896
BDO 6231701010, RDOŚ 2021/7/2022